



Istituto Tecnico Settore Economico e Turistico
Istituto Professionale Settore Servizi Commerciali
Corsi IeFP: qualifica Operatore Amministrativo Segretariale - diploma di Tecnico dei Servizi di Impresa
Liceo linguistico - Liceo delle Scienze Umane opzione economico sociale
Corsi Serali di secondo livello

Istituto d'Istruzione Secondaria Superiore "FRANCESCO FERRARA"

via Sgarlata, 11 - 90133 Palermo - Codice Fiscale 80019080821 - Codice Meccanografico PAIS02300P - Tel. 091.332721
www.iissfrancescoferrara.edu.it - e-mail paio2300p@istruzione.it - pec paio2300p@pec.istruzione.it - cod. IPA istsc_pais02300p

REPORT

DISPERSIONE E VALUTAZIONI PRIMO QUADRIMESTRE A.S. 2021/2022

AREA 3

Referente Prof.ssa Anna Maria Davi

Componente Area 3 Prof.ssa Angela Cimino

COMPOSIZIONE POPOLAZIONE D'ISTITUTO

La popolazione scolastica del nostro Istituto, nelle classi del diurno, è formata per il 63% da femmine e per il 37% da maschi. Il 25% della popolazione scolastica delle classi del diurno è costituita da alunni con cittadinanza non italiana.

COMPOSIZIONE CLASSI

CORSO	PRIME		SECONDE		TERZE		QUARTE		QUINTE		TOTALE
	M	F	M	F	M	F	M	F	M	F	
A	15	6	8	8	7	8	7	8	9	3	79
B	-	-	10	6	-	-	-	-	-	-	16
C	-	-	-	-	-	-	8	3	-	-	11
TA	5	12	7	15	2	17	4	19	-	14	95
TB	-	-	5	15	2	10	4	11	2	8	57
S	-	-	-	-	12	6	-	-	-	-	18
R	-	-	-	-	-	-	-	-	10	2	12
M	6	13	11	13	5	13	1	13	2	9	86
O	-	-	3	9	7	8	1	11	-	-	39
Q	12	13	4	19	3	15	4	10	2	12	94
P	-	-	10	6	5	5	8	1	3	6	44
TOTALI	38	44	58	91	43	82	37	76	28	54	551

ALUNNI CITTADINANZA NON ITALIANA

INDIRIZZI	PRIME		SECONDE		TERZE		QUARTE		QUINTE		TOTALE
	M	F	M	F	M	F	M	F	M	F	
LICEO LING.	4	9	4	8	4	5	0	3	0	2	39
LES	1	0	1	2	0	4	0	0	0	0	8
TURISMO	4	3	3	7	1	5	5	7	1	7	42
AFM	1	1	6	11	5	7	1	3	0	1	36
PROF.LE	-	-	4	6	0	1	1	0	0	1	14
TOTALE	10	13	18	34	10	22	7	13	1	11	139

ALUNNI CON BES

classi	Beneficiari L. 104/92		DSA certificati L. 170/10	Alunni con BES con PDP (senza certificazione)	
	EH	EHG		Svantaggio socio-culturale	Alunni non italofoeni
Prime	2	4	0	0	4
Seconde	2	2	0	1	5
Terze	4	1	0	1	0
Quarte	1	2	0	0	0
Quinte	1	2	1	0	0
TOTALE	10	11	1	2	9

DATI DISPERSIONE

Classi	Alunni oltre 16 anni non frequentanti	Segnalazione al comune	Segnalazione alla Procura	Istruzione familiare
Prime	2	3	2	1
Seconde	7	7		
Terze	6			
Quarte	3			
Quinte	1			
Totale	19	10	2	1

Si segnala che 5 degli alunni segnalati al comune hanno ripreso a frequentare regolarmente le lezioni. **Due** alunni, rientranti nella colonna oltre 16 anni non frequentanti, hanno optato per l'iscrizione al corso serale dell'Istituto.

INDAGINE SULLE VALUTAZIONI DI PRIMO QUADRIMESTRE

Il monitoraggio ha riguardato le valutazioni del primo quadrimestre delle classi del diurno rilevate in sede di scrutinio.

BIENNIO: l'oggetto di rilevazione riguarda le seguenti discipline

- ❖ Italiano
- ❖ Matematica
- ❖ Inglese

TRIENNIO: l'oggetto di rilevazione riguarda le seguenti discipline

- ❖ Italiano
- ❖ Matematica
- ❖ Inglese
- ❖ Nelle classi in cui costituiscono materie di indirizzo: Disc.Ec. Aziendali, Francese, Spagnolo Tedesco, Sc.Naturali, Sc.Umane, Informatica, Diritto

Tenuto conto della struttura del nostro istituto e della finalità che l'indagine si propone, i dati per disciplina sono stati confrontati per classi parallele.

Ogni tabella contiene le seguenti informazioni su una data disciplina:

- ✓ n. di alunni della classe
- ✓ n. di alunni della classe con valutazione **Non Classificato** nella disciplina oggetto d'indagine e incidenza percentuale riferite ai medesimi
- ✓ n. di alunni della classe con **voto <5** e incidenza percentuale riferite ai medesimi
- ✓ n. di alunni della classe con un **5≤voto≤6** e incidenza percentuale riferite ai medesimi
- ✓ n. di alunni della classe con un **6<voto≤8** e incidenza percentuale riferite ai medesimi
- ✓ n. di alunni della classe con un **8<voto≤10** e incidenza percentuale riferite ai medesimi
- ✓ **n. totale di alunni per classi parallele con voto <5** e incidenza percentuale riferite ai medesimi

- ✓ **n. totale di alunni per classe parallela** con un $5 \leq \text{voto} \leq 6$ e incidenza percentuale riferite ai medesimi
- ✓ **n. totale di alunni per classe parallela** con un $6 < \text{voto} \leq 8$ e incidenza percentuale riferite ai medesimi
- ✓ **n. totale di alunni per classe parallela** con un $8 < \text{voto} \leq 10$ e incidenza percentuale riferite ai medesimi
- ✓ **n. totale di alunni per classe parallela** con valutazione **Non Classificato** nella disciplina oggetto d'indagine e incidenza percentuale riferite ai medesimi

Per una corretta lettura dei dati è opportuno precisare che tra gli alunni con valutazione NC rientrano i casi di dispersione scolastica (alunni oltre i 16 anni che non hanno frequentato).

I grafici sono riferiti ai soli valori percentuali riportati nelle tabelle per consentire una più agevole lettura.

Nelle ultime pagine sono riportate tabelle riepilogative di tutte le classi per disciplina monitorata.

ITALIANO

ITALIANO		voto <5	voto <5	5 ≤ VOTO ≤ 6	5 ≤ VOTO ≤ 6	6 < VOTO ≤ 8	6 < VOTO ≤ 8	8 < VOTO ≤ 10	8 < VOTO ≤ 10	NC	NC
CLASSE	N.ALUNNI	N.ALUNNI	%	N.ALUNNI	%	N.ALUNNI	%	N.ALUNNI	%	N.ALUNNI	%
1TA	17	3	17,65	10	58,82	4	23,53	0	0,00	0	0,00
1A	21	10	47,62	6	28,57	3	14,29	0	0,00	2	9,52
1M	19	6	31,58	5	26,32	5	26,32	2	10,53	1	5,26
1Q	25	3	12,00	11	44,00	9	36,00	0	0,00	2	8,00
TOT	82	22	26,83	32	39,02	21	25,61	2	2,44	5	6,10

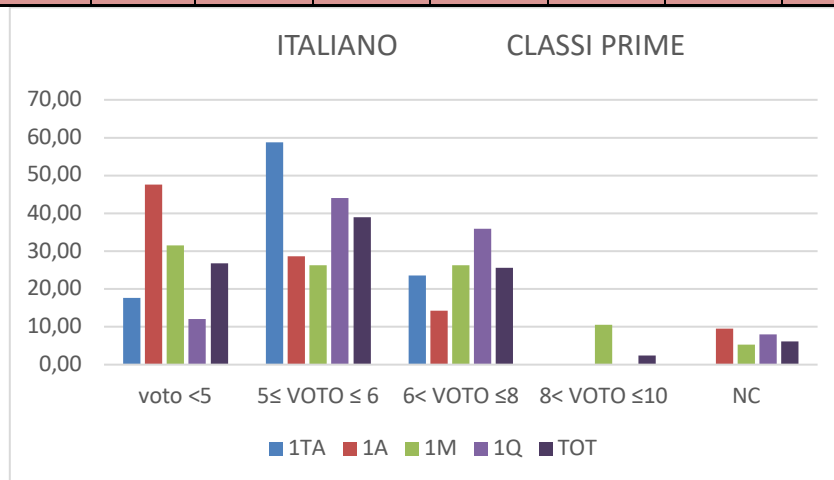

La 1A e la 1M presentano maggiore incidenza di valutazioni inferiori a 5. Si rilevano 2 eccellenze in 1M. Nelle classi prime si registrano 5 non classificati.

ITALIANO		voto <5	voto <5	5≤ VOTO ≤ 6	5≤ VOTO ≤ 6	6< VOTO ≤ 8	6< VOTO ≤ 8	8< VOTO ≤10	8< VOTO ≤10	NC	NC
CLASSE	N.ALUNNI	N.ALUNNI	%	N.ALUNNI	%	N.ALUNNI	%	N.ALUNNI	%	N.ALUNNI	%
2M	24	0	0,00	10	41,67	10	41,67	2	8,33	2	8,33
2B	16	5	31,25	7	43,75	2	12,50	1	6,25	1	6,25
2A	16	3	18,75	5	31,25	3	18,75	0	0,00	5	31,25
2TA	22	1	4,55	12	54,55	6	27,27	0	0,00	3	13,64
2TB	20	4	20,00	13	65,00	2	10,00	0	0,00	1	5,00
2P	16	4	25,00	5	31,25	4	25,00	0	0,00	3	18,75
2O	12	0	0,00	3	25,00	6	50,00	0	0,00	3	25,00
2Q	23	1	4,35	7	30,43	14	60,87	0	0,00	1	4,35
TOT	149	18	12,08	62	41,61	47	31,54	3	2,01	19	12,75

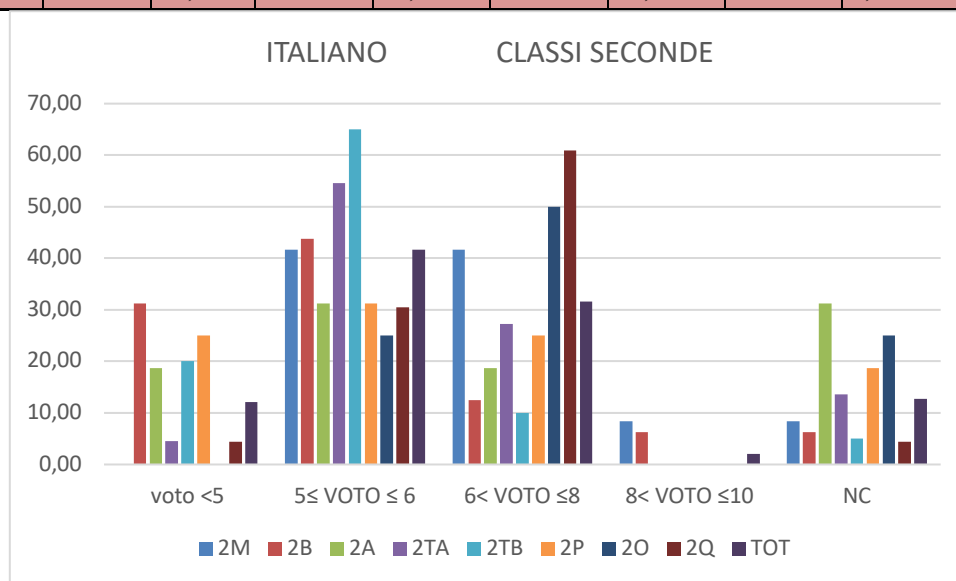

La 2B presenta la maggiore incidenza di valutazioni inferiori a 5. Si rilevano 3 eccellenze di cui 2 in 2M e 1 in 2B. Nelle classi seconde si registrano 19 non classificati.

ITALIANO		voto <5	voto <5	5≤ VOTO ≤ 6	5≤ VOTO ≤ 6	6< VOTO ≤ 8	6< VOTO ≤ 8	8< VOTO ≤10	8< VOTO ≤10	NC	NC
CLASSE	N.ALUNNI	N.ALUNNI	%	N.ALUNNI	%	N.ALUNNI	%	N.ALUNNI	%	N.ALUNNI	%
3M	18	1	5,56	4	22,22	12	66,67	0	0,00	1	5,56
3A	15	0	0,00	6	40,00	7	46,67	0	0,00	2	13,33
3TA	19	2	10,53	7	36,84	10	52,63	0	0,00	0	0,00
3TB	12	6	50,00	3	25,00	3	25,00	0	0,00	0	0,00
3S	18	4	22,22	8	44,44	6	33,33	0	0,00	0	0,00
3P	10	0	0,00	8	80,00	0	0,00	0	0,00	2	20,00
3O	15	4	26,67	5	33,33	6	40,00	0	0,00	0	0,00
3Q	18	3	16,67	8	44,44	5	27,78	0	0,00	2	11,11
TOT	125	20	16,00	49	39,20	49	39,20	0	0,00	7	5,60

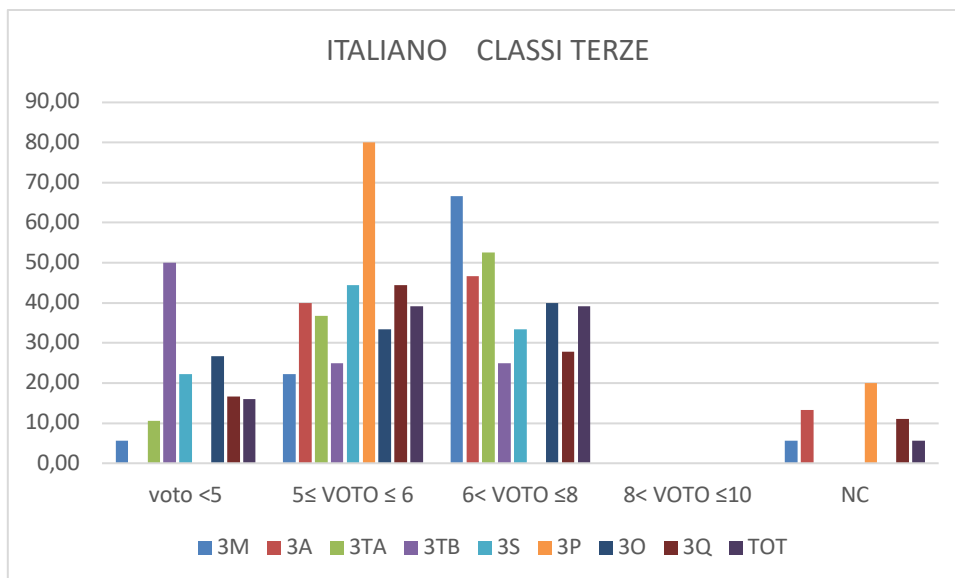

La 3TB presenta la maggiore incidenza di valutazioni inferiori a 5. Non si rilevano eccellenze. Nelle classi terze si registrano 7 non classificati.

ITALIANO		voto <5	voto <5	5 ≤ VOTO ≤ 6	5 ≤ VOTO ≤ 6	6 < VOTO ≤ 8	6 < VOTO ≤ 8	8 < VOTO ≤ 10	8 < VOTO ≤ 10	NC	NC
CLASSE	N.ALUNNI	N.ALUNNI	%	N.ALUNNI	%	N.ALUNNI	%	N.ALUNNI	%	N.ALUNNI	%
4M	14	3	21,43	3	21,43	8	57,14	0	0,00	0	0,00
4A	15	0	0,00	4	26,67	11	73,33	0	0,00	0	0,00
4TA	23	4	17,39	14	60,87	4	17,39	0	0,00	1	4,35
4TB	15	2	13,33	8	53,33	5	33,33	0	0,00	0	0,00
4C	11	1	9,09	6	54,55	3	27,27	0	0,00	1	9,09
4P	9	4	44,44	4	44,44	0	0,00	0	0,00	1	11,11
4O	12	3	25,00	5	41,67	4	33,33	0	0,00	0	0,00
4Q	14	0	0,00	7	50,00	7	50,00	0	0,00	0	0,00
TOT	113	17	15,04	51	45,13	42	37,17	0	0,00	3	2,65

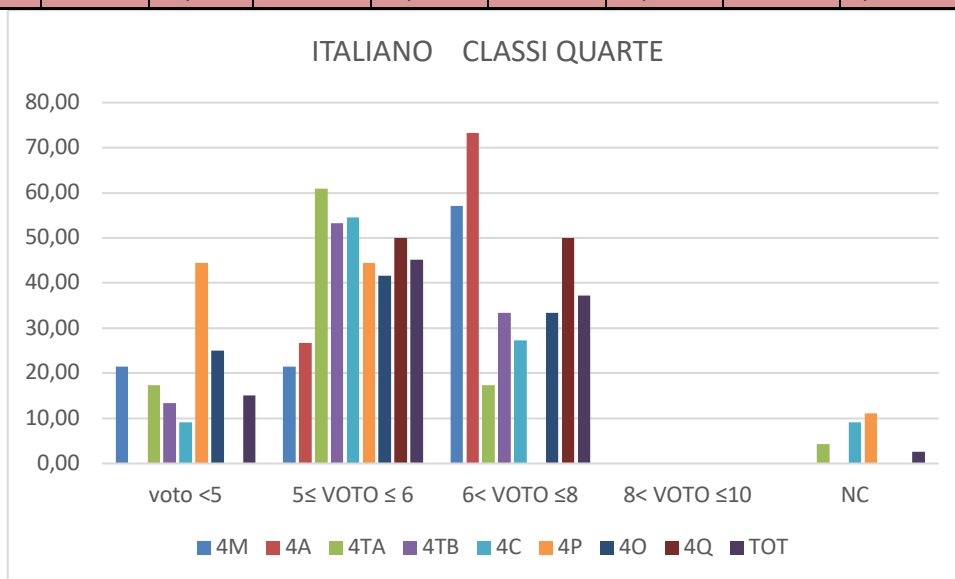

La 4P presenta la maggiore incidenza di valutazioni inferiori a 5. Non si rilevano eccellenze. Nelle classi quarte si registrano 3 non classificati.

ITALIANO		voto <5	voto <5	5 ≤ VOTO ≤ 6	5 ≤ VOTO ≤ 6	6 < VOTO ≤ 8	6 < VOTO ≤ 8	8 < VOTO ≤ 10	8 < VOTO ≤ 10	NC	NC
CLASSE	N.ALUNNI	N.ALUNNI	%	N.ALUNNI	%	N.ALUNNI	%	N.ALUNNI	%	N.ALUNNI	%
5M	11	0	0,00	3	27,27	4	36,36	3	27,27	1	9,09
5A	12	1	8,33	2	16,67	8	66,67	0	0,00	1	8,33
5TA	14	4	28,57	5	35,71	5	35,71	0	0,00	0	0,00
5TB	10	5	50,00	2	20,00	2	20,00	0	0,00	1	10,00
5R	12	1	8,33	2	16,67	8	66,67	1	8,33	0	0,00
5P	9	2	22,22	6	66,67	1	11,11	0	0,00	0	0,00
5Q	14	0	0,00	1	7,14	13	92,86	0	0,00	0	0,00
TOT	82	13	15,85	21	25,61	41	50,00	4	4,88	3	3,66

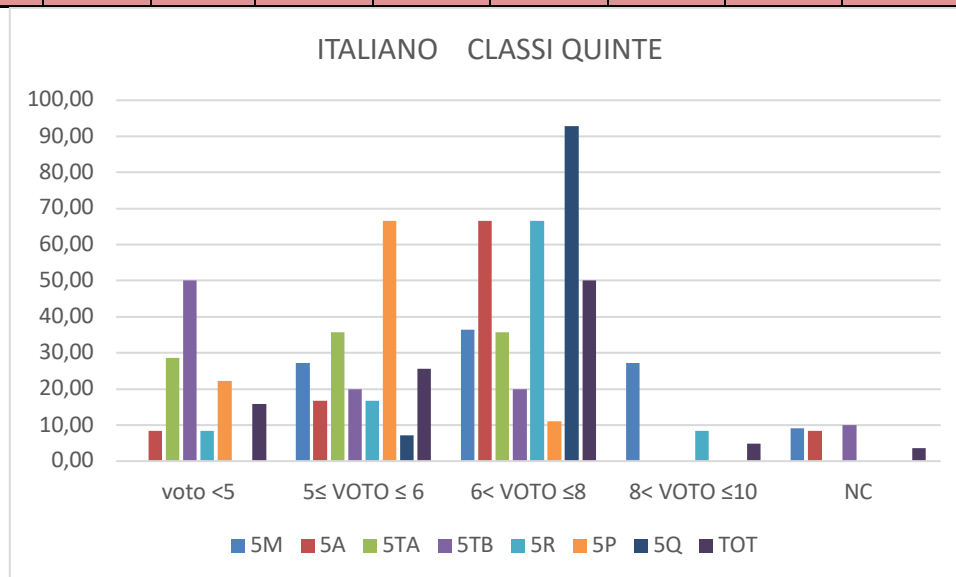

La 5TB presenta una maggiore incidenza di valutazioni inferiori a 5. Si rilevano 4 eccellenze di cui 3 in 5M e 1 in 5R. Nelle classi quinte si registrano 3 non classificati.

MATEMATICA

MATEMATICA		voto <5	voto <5	5 ≤ VOTO ≤ 6	5 ≤ VOTO ≤ 6	6 < VOTO ≤ 8	6 < VOTO ≤ 8	8 < VOTO ≤ 10	8 < VOTO ≤ 10	NC	NC
CLASSE	N.ALUNNI	N.ALUNNI	%	N.ALUNNI	%	N.ALUNNI	%	N.ALUNNI	%	N.ALUNNI	%
1TA	17	9	52,94	5	29,41	3	17,65	0	0,00	0	0,00
1A	21	11	52,38	3	14,29	5	23,81	0	0,00	2	9,52
1M	19	4	21,05	9	47,37	4	21,05	0	0,00	2	10,53
1Q	25	2	8,00	12	48,00	9	36,00	1	4,00	1	4,00
TOT	82	26	31,71	29	35,37	21	25,61	1	1,22	5	6,10

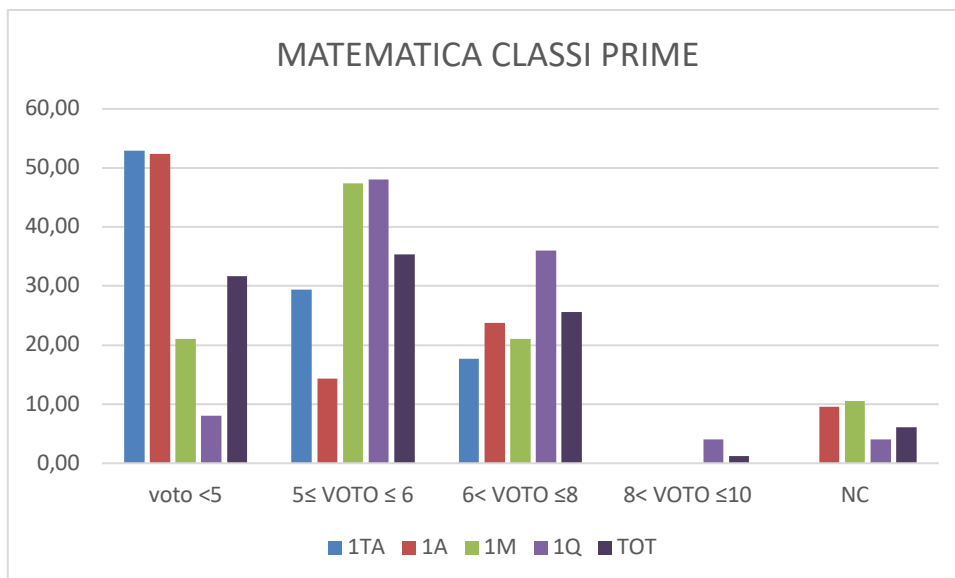

La 1A e la 1TA presentano maggiore incidenza di valutazioni inferiori a 5. Si rileva 1 eccellenza in 1Q. Nelle classi prime si registrano 5 non classificati.

MATEMATICA		voto <5	voto <5	5 ≤ VOTO ≤ 6	5 ≤ VOTO ≤ 6	6 < VOTO ≤ 8	6 < VOTO ≤ 8	8 < VOTO ≤ 10	8 < VOTO ≤ 10	NC	NC
CLASSE	N.ALUNNI	N.ALUNNI	%	N.ALUNNI	%	N.ALUNNI	%	N.ALUNNI	%	N.ALUNNI	%
2M	24	11	45,83	6	25,00	5	20,83	0	0,00	2	8,33
2B	16	0	0,00	4	25,00	8	50,00	3	18,75	1	6,25
2A	16	6	37,50	1	6,25	3	18,75	1	6,25	5	31,25
2TA	22	9	40,91	8	36,36	2	9,09	1	4,55	2	9,09
2TB	20	7	35,00	8	40,00	4	20,00	0	0,00	1	5,00
2P	16	0	0,00	7	43,75	5	31,25	0	0,00	4	25,00
2O	12	4	33,33	4	33,33	1	8,33	0	0,00	3	25,00
2Q	23	6	26,09	9	39,13	7	30,43	0	0,00	1	4,35
TOT	149	43	28,86	47	31,54	35	23,49	5	3,36	19	12,75

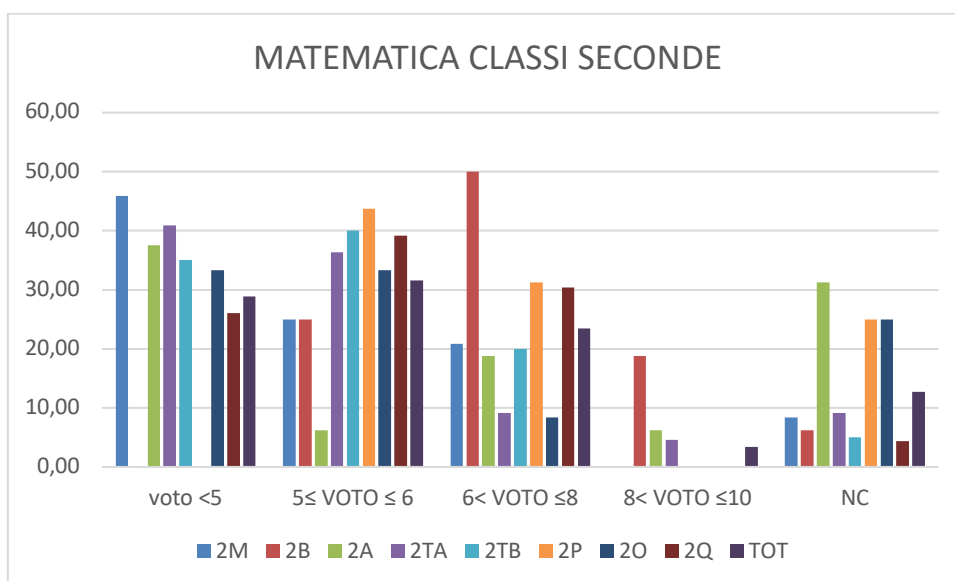

La 2M e la 2TA presentano maggiore incidenza di valutazioni inferiori a 5. Si rilevano 5 eccellenze 3 in 2B, 1 in 2A e 1 in 2TA. Nelle classi seconde si registrano 19 non classificati.

MATEMATICA		voto <5	voto <5	5 ≤ VOTO ≤ 6	5 ≤ VOTO ≤ 6	6 < VOTO ≤ 8	6 < VOTO ≤ 8	8 < VOTO ≤ 10	8 < VOTO ≤ 10	NC	NC
CLASSE	N.ALUNNI	N.ALUNNI	%	N.ALUNNI	%	N.ALUNNI	%	N.ALUNNI	%	N.ALUNNI	%
3M	18	6	33,33	5	27,78	5	27,78	0	0,00	2	11,11
3A	15	5	33,33	6	40,00	2	13,33	0	0,00	2	13,33
3TA	19	0	0,00	2	10,53	16	84,21	1	5,26	0	0,00
3TB	12	6	50,00	3	25,00	3	25,00	0	0,00	0	0,00
3S	18	1	5,56	2	11,11	14	77,78	1	5,56	0	0,00
3P	10	0	0,00	7	70,00	1	10,00	0	0,00	2	20,00
3O	15	4	26,67	5	33,33	3	20,00	3	20,00	0	0,00
3Q	18	7	38,89	6	33,33	3	16,67	0	0,00	2	11,11
TOT	125	29	23,20	36	28,80	47	37,60	5	4,00	8	6,40

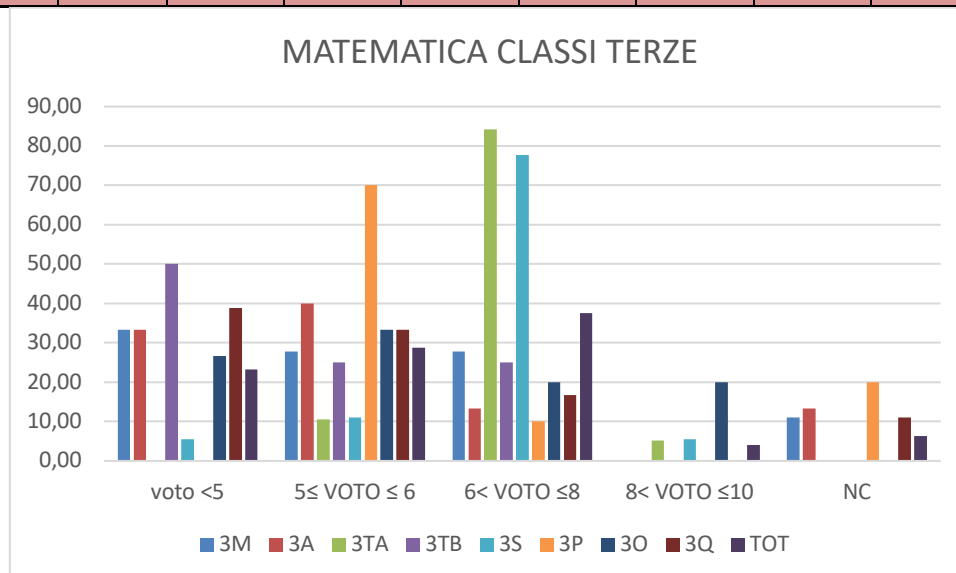

La 3TB presenta una maggiore incidenza di valutazioni inferiori a 5. Si rilevano 5 eccellenze di cui 3 in 3O, 1 in 3S e 1 in 3TA. Nelle classi terze si registrano 8 non classificati.

MATEMATICA		voto <5	voto <5	5 ≤ VOTO ≤ 6	5 ≤ VOTO ≤ 6	6 < VOTO ≤ 8	6 < VOTO ≤ 8	8 < VOTO ≤ 10	8 < VOTO ≤ 10	NC	NC
CLASSE	N.ALUNNI	N.ALUNNI	%	N.ALUNNI	%	N.ALUNNI	%	N.ALUNNI	%	N.ALUNNI	%
4M	14	4	28,57	6	42,86	3	21,43	1	7,14	0	0,00
4A	15	0	0,00	1	6,67	12	80,00	2	13,33	0	0,00
4TA	23	6	26,09	8	34,78	8	34,78	0	0,00	1	4,35
4TB	15	6	40,00	9	60,00	0	0,00	0	0,00	0	0,00
4C	11	6	54,55	2	18,18	2	18,18	0	0,00	1	9,09
4P	9	0	0,00	6	66,67	2	22,22	0	0,00	1	11,11
4O	12	6	50,00	1	8,33	5	41,67	0	0,00	0	0,00
4Q	14	3	21,43	8	57,14	3	21,43	0	0,00	0	0,00
TOT	113	31	27,43	41	36,28	35	30,97	3	2,65	3	2,65

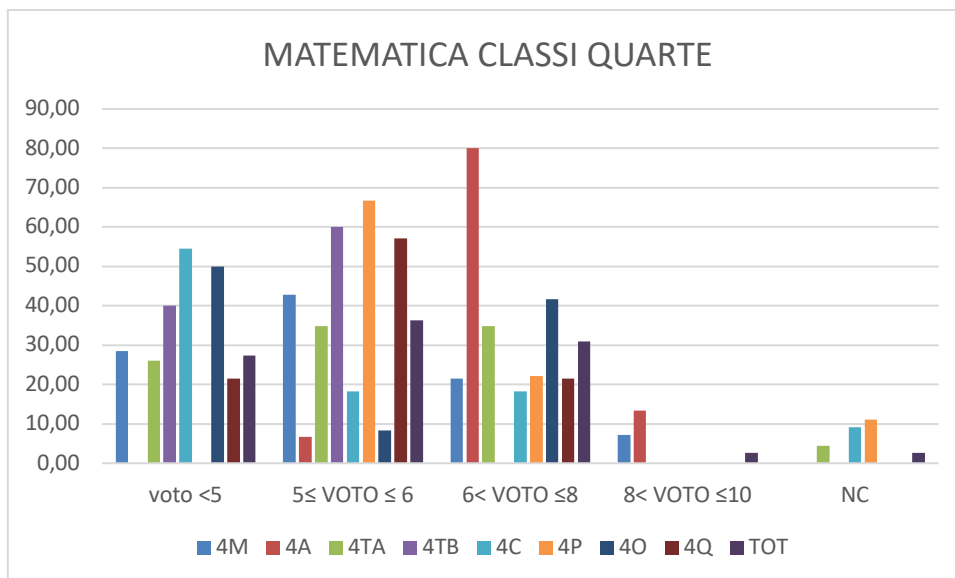

La 4C presenta una maggiore incidenza di valutazioni inferiori a 5. Si rilevano 3 eccellenze di cui 2 in 4A e 1 in 4M. Nelle classi quarte si registrano 3 non classificati.

MATEMATICA		voto <5	voto <5	5 ≤ VOTO ≤ 6	5 ≤ VOTO ≤ 6	6 < VOTO ≤ 8	6 < VOTO ≤ 8	8 < VOTO ≤ 10	8 < VOTO ≤ 10	NC	NC
CLASSE	N.ALUNNI	N.ALUNNI	%	N.ALUNNI	%	N.ALUNNI	%	N.ALUNNI	%	N.ALUNNI	%
5M	11	3	27,27	4	36,36	1	9,09	2	18,18	1	9,09
5A	12	0	0,00	0	0,00	11	91,67	0	0,00	1	8,33
5TA	14	11	78,57	2	14,29	1	7,14	0	0,00	0	0,00
5TB	10	5	50,00	3	30,00	1	10,00	0	0,00	1	10,00
5R	12	5	41,67	1	8,33	6	50,00	0	0,00	0	0,00
5P	9	2	22,22	5	55,56	2	22,22	0	0,00	0	0,00
5Q	14	5	35,71	5	35,71	4	28,57	0	0,00	0	0,00
TOT	82	31	37,80	20	24,39	26	31,71	2	2,44	3	3,66

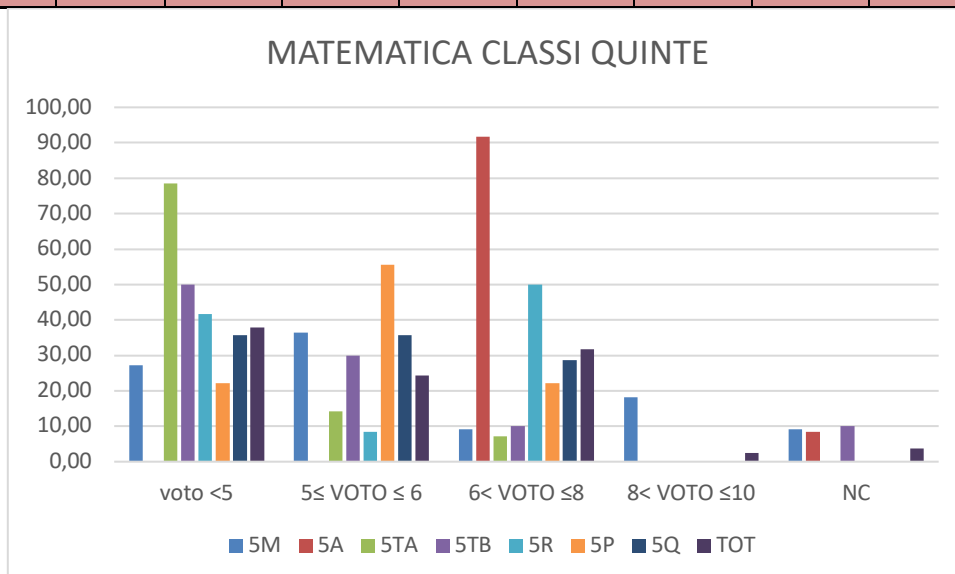

La 5TA presenta una maggiore incidenza di valutazioni inferiori a 5. Si rilevano 2 eccellenze in 5M. Nelle classi quinte si registrano 3 non classificati.

INGLESE

INGLESE		voto <5	voto <5	5 ≤ VOTO ≤ 6	5 ≤ VOTO ≤ 6	6 < VOTO ≤ 8	6 < VOTO ≤ 8	8 < VOTO ≤ 10	8 < VOTO ≤ 10	NC	NC
CLASSE	N.ALUNNI	N.ALUNNI	%	N.ALUNNI	%	N.ALUNNI	%	N.ALUNNI	%	N.ALUNNI	%
1TA	17	4	23,53	5	29,41	6	35,29	2	11,76	0	0,00
1A	21	7	33,33	7	33,33	4	19,05	1	4,76	2	9,52
1M	19	7	36,84	3	15,79	4	21,05	4	21,05	1	5,26
1Q	25	7	28,00	11	44,00	3	12,00	1	4,00	3	12,00
TOT	82	25	30,49	26	31,71	17	20,73	8	9,76	6	7,32

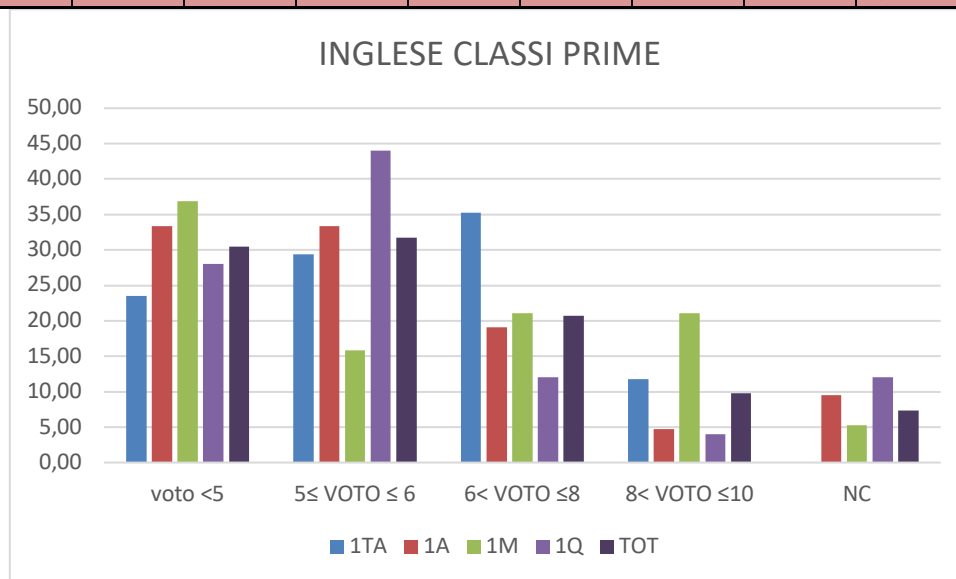

La 1M presenta una maggiore incidenza di valutazioni inferiori a 5. Si rilevano 8 eccellenze di cui 4 in 1M, 2 in 1TA, 1 in 1A e 1 in 1Q. Nelle classi prime si registrano 6 non classificati.

INGLESE		voto <5	voto <5	5 ≤ VOTO ≤ 6	5 ≤ VOTO ≤ 6	6 < VOTO ≤ 8	6 < VOTO ≤ 8	8 < VOTO ≤ 10	8 < VOTO ≤ 10	NC	NC
CLASSE	N.ALUNNI	N.ALUNNI	%	N.ALUNNI	%	N.ALUNNI	%	N.ALUNNI	%	N.ALUNNI	%
2M	24	11	45,83	3	12,50	5	20,83	3	12,50	2	8,33
2B	16	6	37,50	3	18,75	6	37,50	0	0,00	1	6,25
2A	16	5	31,25	1	6,25	4	25,00	1	6,25	5	31,25
2TA	22	6	27,27	8	36,36	3	13,64	2	9,09	3	13,64
2TB	20	4	20,00	4	20,00	11	55,00	0	0,00	1	5,00
2P	16	3	18,75	2	12,50	6	37,50	2	12,50	3	18,75
2O	12	4	33,33	1	8,33	3	25,00	1	8,33	3	25,00
2Q	23	0	0,00	5	21,74	17	73,91	0	0,00	1	4,35
TOT	149	39	26,17	27	18,12	55	36,91	9	6,04	19	12,75

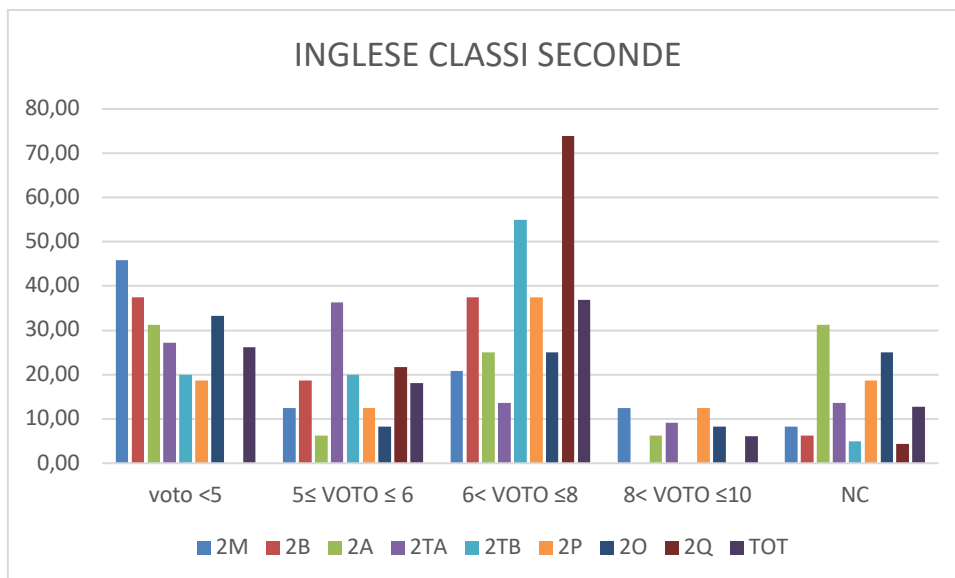

La 2M presenta una maggiore incidenza di valutazioni inferiori a 5. Si rilevano 9 eccellenze di cui 3 in 2M. Nelle classi seconde si registrano 19 non classificati.

INGLESE		voto <5	voto <5	5 ≤ VOTO ≤ 6	5 ≤ VOTO ≤ 6	6 < VOTO ≤ 8	6 < VOTO ≤ 8	8 < VOTO ≤ 10	8 < VOTO ≤ 10	NC	NC
CLASSE	N.ALUNNI	N.ALUNNI	%	N.ALUNNI	%	N.ALUNNI	%	N.ALUNNI	%	N.ALUNNI	%
3M	18	9	50,00	2	11,11	2	11,11	3	16,67	2	11,11
3A	15	0	0,00	6	40,00	6	40,00	0	0,00	3	20,00
3TA	19	1	5,26	5	26,32	10	52,63	3	15,79	0	0,00
3TB	12	5	41,67	3	25,00	4	33,33	0	0,00	0	0,00
3S	18	12	66,67	1	5,56	4	22,22	1	5,56	0	0,00
3P	10	0	0,00	5	50,00	3	30,00	0	0,00	2	20,00
3O	15	2	13,33	7	46,67	5	33,33	1	6,67	0	0,00
3Q	18	3	16,67	9	50,00	4	22,22	1	5,56	1	5,56
TOT	125	32	25,60	38	30,40	38	30,40	9	7,20	8	6,40

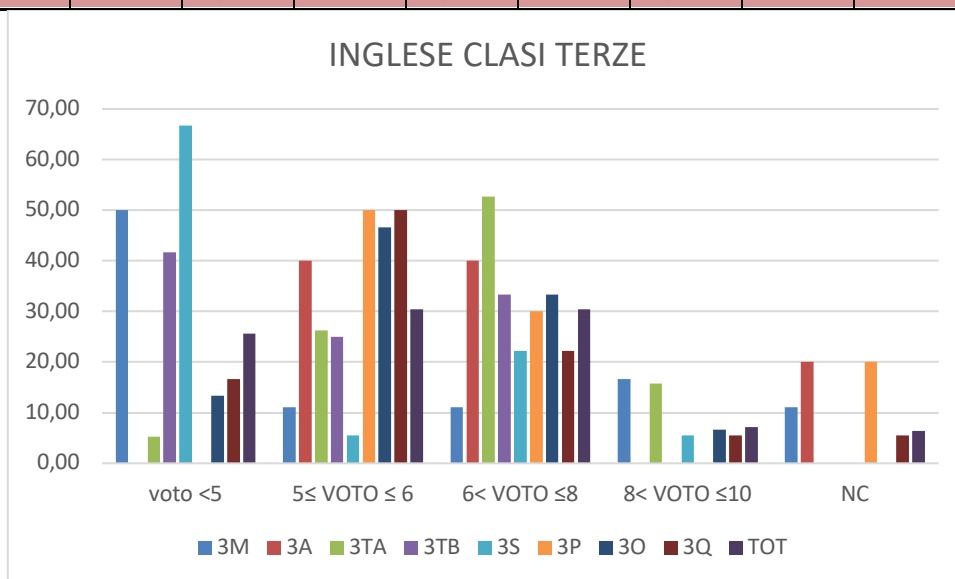

La 3S presenta una maggiore incidenza di valutazioni inferiori a 5. Si rilevano 9 eccellenze di cui 3 in 3M e 3 in 3 TA. Nelle classi terze si registrano 8 non classificati.

INGLESE		voto <5	voto <5	5 ≤ VOTO ≤ 6	5 ≤ VOTO ≤ 6	6 < VOTO ≤ 8	6 < VOTO ≤ 8	8 < VOTO ≤ 10	8 < VOTO ≤ 10	NC	NC
CLASSE	N.ALUNNI	N.ALUNNI	%	N.ALUNNI	%	N.ALUNNI	%	N.ALUNNI	%	N.ALUNNI	%
4M	14	3	21,43	5	35,71	5	35,71	1	7,14	0	0,00
4A	15	6	40,00	0	0,00	7	46,67	2	13,33	0	0,00
4TA	23	9	39,13	5	21,74	7	30,43	1	4,35	1	4,35
4TB	15	1	6,67	7	46,67	7	46,67	0	0,00	0	0,00
4C	11	0	0,00	4	36,36	5	45,45	1	9,09	1	9,09
4P	9	5	55,56	2	22,22	1	11,11	0	0,00	1	11,11
4O	12	1	8,33	4	33,33	7	58,33	0	0,00	0	0,00
4Q	14	0	0,00	3	21,43	11	78,57	0	0,00	0	0,00
TOT	113	25	22,12	30	26,55	50	44,25	5	4,42	3	2,65

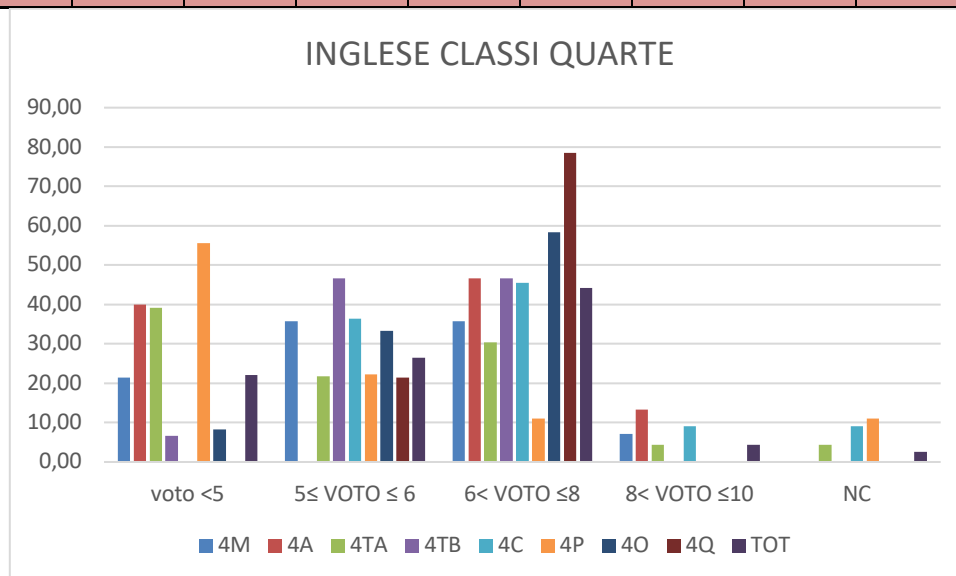

La 4P presenta una maggiore incidenza di valutazioni inferiori a 5. Si rilevano 5 eccellenze di cui 2 in 4A. Nelle classi quarte si registrano 3 non classificati.

INGLESE		voto <5	voto <5	5 ≤ VOTO ≤ 6	5 ≤ VOTO ≤ 6	6 < VOTO ≤ 8	6 < VOTO ≤ 8	8 < VOTO ≤ 10	8 < VOTO ≤ 10	NC	NC
CLASSE	N.ALUNNI	N.ALUNNI	%	N.ALUNNI	%	N.ALUNNI	%	N.ALUNNI	%	N.ALUNNI	%
5M	11	0	0,00	3	27,27	6	54,55	0	0,00	2	18,18
5A	12	0	0,00	6	50,00	5	41,67	0	0,00	1	8,33
5TA	14	6	42,86	3	21,43	5	35,71	0	0,00	0	0,00
5TB	10	2	20,00	1	10,00	6	60,00	0	0,00	1	10,00
5R	12	2	16,67	3	25,00	4	33,33	3	25,00	0	0,00
5P	9	2	22,22	4	44,44	3	33,33	0	0,00	0	0,00
5Q	14	0	0,00	4	28,57	9	64,29	1	7,14	0	0,00
TOT	82	12	14,63	24	29,27	38	46,34	4	4,88	4	4,88

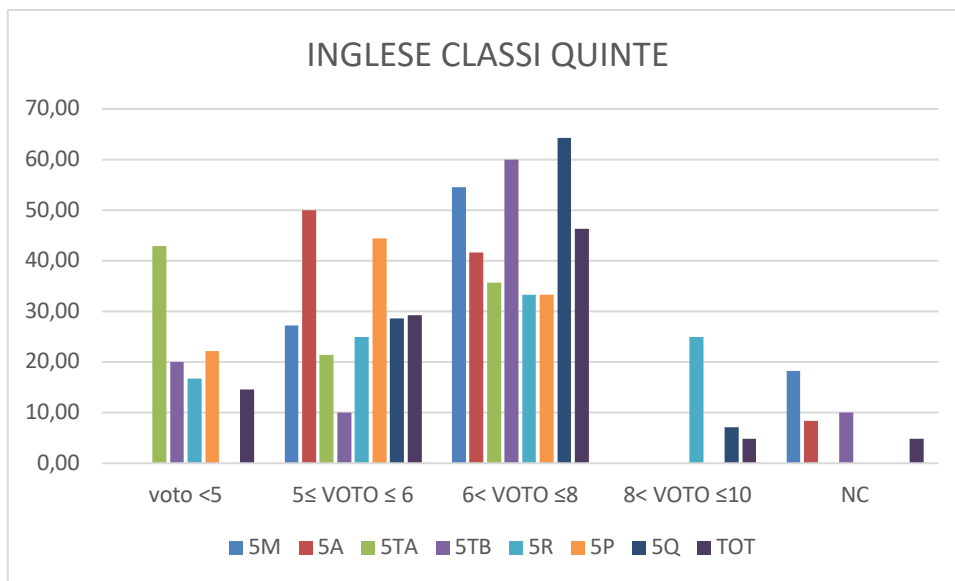

La 5TA presenta una maggiore incidenza di valutazioni inferiori a 5. Si rilevano 4 eccellenze di cui 3 in 5R. Nelle classi quinte si registrano 4 non classificati.

MATERIA D'INDIRIZZO

DISCIPLINE ECONOMICO-AZIENDALI

D. EC.AZ.		voto <5	voto <5	5 ≤ VOTO ≤ 6	5 ≤ VOTO ≤ 6	6 < VOTO ≤ 8	6 < VOTO ≤ 8	8 < VOTO ≤ 10	8 < VOTO ≤ 10	NC	NC
CLASSE	N.ALUNNI	N.ALUNNI	%	N.ALUNNI	%	N.ALUNNI	%	N.ALUNNI	%	N.ALUNNI	%
3A	15	3	20,00	6	40,00	3	20,00	0	0,00	3	20,00
3TA	19	4	21,05	11	57,89	4	21,05	0	0,00	0	0,00
3TB	12	4	33,33	4	33,33	4	33,33	0	0,00	0	0,00
3S	18	8	44,44	8	44,44	2	11,11	0	0,00	0	0,00
3P	10	0	0,00	5	50,00	3	30,00	0	0,00	2	20,00
TOT	74	19	25,68	34	45,95	16	21,62	0	0,00	5	6,76

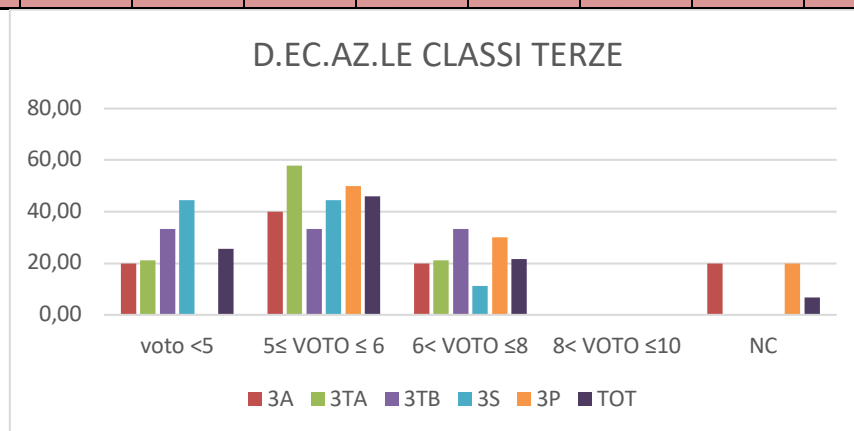

La 3S presenta una maggiore incidenza di valutazioni inferiori a 5. Non si rilevano eccellenze. Nelle classi terze si registrano 5 non classificati.

D. EC.AZ.		voto <5	voto <5	5 ≤ VOTO ≤ 6	5 ≤ VOTO ≤ 6	6 < VOTO ≤ 8	6 < VOTO ≤ 8	8 < VOTO ≤ 10	8 < VOTO ≤ 10	NC	NC
CLASSE	N.ALUNNI	N.ALUNNI	%	N.ALUNNI	%	N.ALUNNI	%	N.ALUNNI	%	N.ALUNNI	%
4A	15	0	0,00	4	26,67	11	73,33	0	0,00	0	0,00
4TA	23	1	4,35	5	21,74	14	60,87	2	8,70	1	4,35
4TB	15	1	6,67	7	46,67	7	46,67	0	0,00	0	0,00
4C	11	5	45,45	3	27,27	2	18,18	0	0,00	1	9,09
4P	9	0	0,00	4	44,44	5	55,56	0	0,00	0	0,00
TOT	73	7	9,59	23	31,51	39	53,42	2	2,74	2	2,74

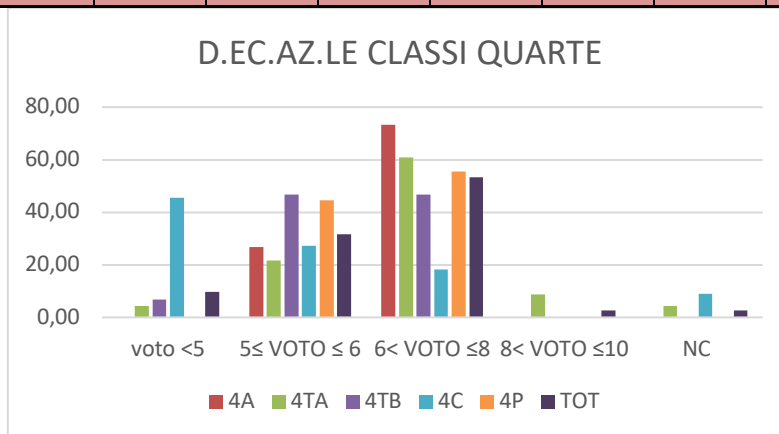

La 4C presenta una maggiore incidenza di valutazioni inferiori a 5. Si rilevano 2 eccellenze in 4TA. Nelle classi quarte si registrano 2 non classificati.

D. EC.AZ.		voto <5	voto <5	5 ≤ VOTO ≤ 6	5 ≤ VOTO ≤ 6	6 < VOTO ≤ 8	6 < VOTO ≤ 8	8 < VOTO ≤ 10	8 < VOTO ≤ 10	NC	NC
CLASSE	N.ALUNNI	N.ALUNNI	%	N.ALUNNI	%	N.ALUNNI	%	N.ALUNNI	%	N.ALUNNI	%
5A	12	0	0,00	4	33,33	7	58,33	0	0,00	1	8,33
5TA	14	6	42,86	5	35,71	3	21,43	0	0,00	0	0,00
5TB	10	0	0,00	1	10,00	8	80,00	0	0,00	1	10,00
5R	12	5	41,67	2	16,67	5	41,67	0	0,00	0	0,00
5P	9	1	11,11	4	44,44	4	44,44	0	0,00	0	0,00
TOT	57	12	21,05	16	28,07	27	47,37	0	0,00	2	3,51

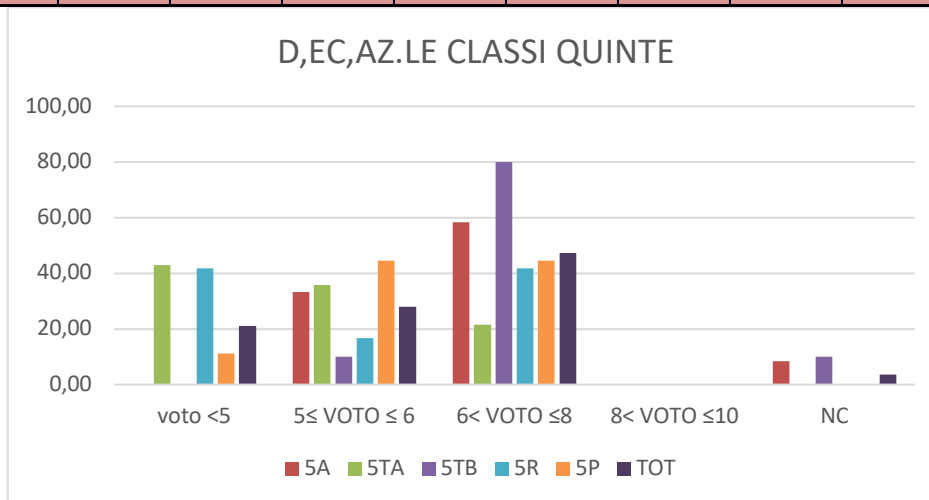

La 5TA presenta una maggiore incidenza di valutazioni inferiori a 5. Non si rilevano eccellenze. Nelle classi quinte si registrano 2 non classificati.

FRANCESE

FRANCESE		voto <5	voto <5	5 ≤ VOTO ≤ 6	5 ≤ VOTO ≤ 6	6 < VOTO ≤ 8	6 < VOTO ≤ 8	8 < VOTO ≤ 10	8 < VOTO ≤ 10	NC	NC
CLASSE	N.ALUNNI	N.ALUNNI	%	N.ALUNNI	%	N.ALUNNI	%	N.ALUNNI	%	N.ALUNNI	%
3M	18	5	27,78	8	44,44	2	11,11	0	0,00	3	16,67
3TA	19	1	5,26	7	36,84	10	52,63	1	5,26	0	0,00
3TB	12	1	8,33	7	58,33	4	33,33	0	0,00	0	0,00
TOT	49	7	14,29	22	44,90	16	32,65	1	2,04	3	6,12

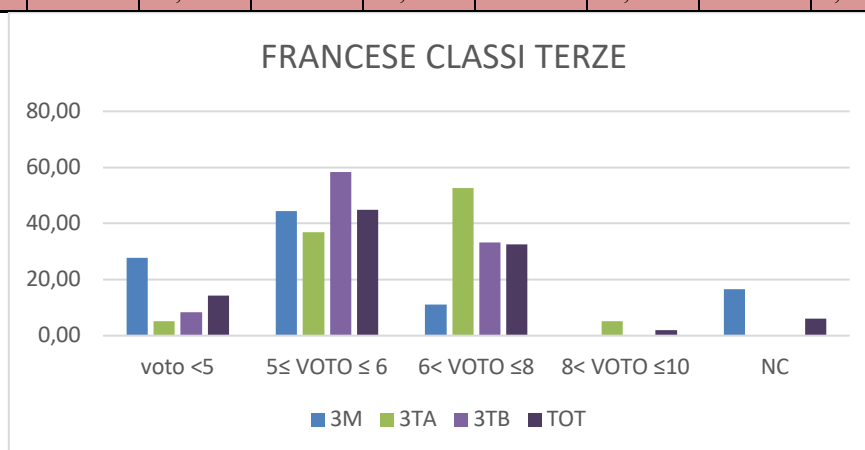

La 3M presenta una maggiore incidenza di valutazioni inferiori a 5. Si rileva 1 eccellenza in 3TA. Nelle classi terze si registrano 3 non classificati.

FRANCESE		voto <5	voto <5	5 ≤ VOTO ≤ 6	5 ≤ VOTO ≤ 6	6 < VOTO ≤ 8	6 < VOTO ≤ 8	8 < VOTO ≤ 10	8 < VOTO ≤ 10	NC	NC
CLASSE	N.ALUNNI	N.ALUNNI	%	N.ALUNNI	%	N.ALUNNI	%	N.ALUNNI	%	N.ALUNNI	%
4M	14	2	14,29	7	50,00	4	28,57	1	7,14	0	0,00
4TA	23	5	21,74	13	56,52	4	17,39	0	0,00	1	4,35
4TB	15	1	6,67	7	46,67	7	46,67	0	0,00	0	0,00
TOT	52	8	15,38	27	51,92	15	28,85	1	1,92	1	1,92

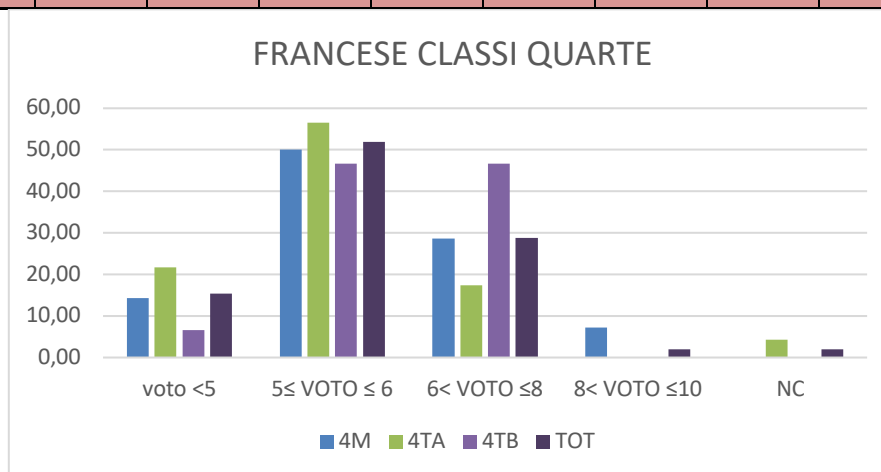

La 4TA presenta una maggiore incidenza di valutazioni inferiori a 5. Si rileva 1 eccellenza in 4M. Nelle classi quarte si registra 1 non classificato.

FRANCESE		voto <5	voto <5	5 ≤ VOTO ≤ 6	5 ≤ VOTO ≤ 6	6 < VOTO ≤ 8	6 < VOTO ≤ 8	8 < VOTO ≤ 10	8 < VOTO ≤ 10	NC	NC
CLASSE	N.ALUNNI	N.ALUNNI	%	N.ALUNNI	%	N.ALUNNI	%	N.ALUNNI	%	N.ALUNNI	%
5M	11	0	0,00	2	18,18	7	63,64	1	9,09	1	9,09
5TA	14	4	28,57	5	35,71	5	35,71	0	0,00	0	0,00
5TB	10	0	0,00	7	70,00	2	20,00	0	0,00	1	10,00
TOT	35	4	11,43	14	40,00	14	40,00	1	2,86	2	5,71

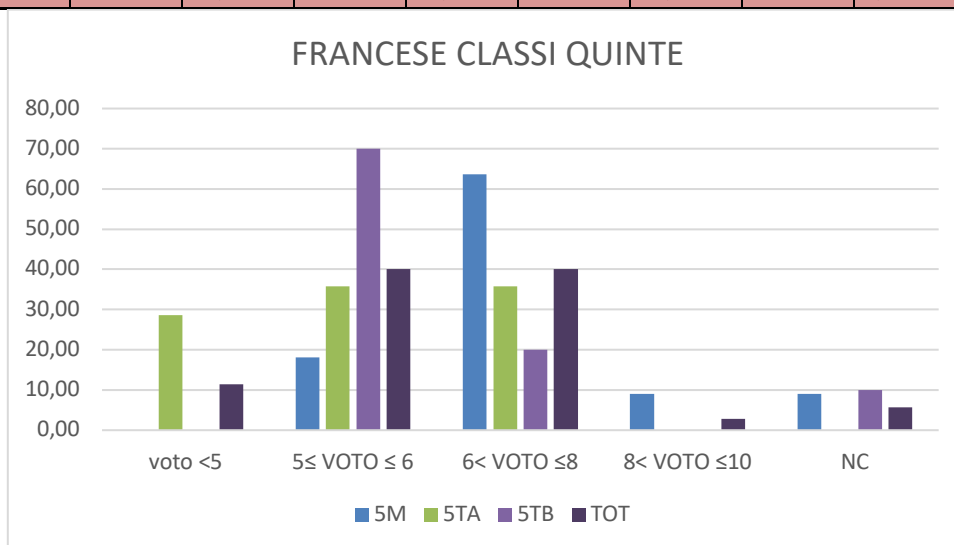

La 5TA presenta una maggiore incidenza di valutazioni inferiori a 5. Si rileva 1 eccellenza in 5M. Nelle classi quinte si registrano 2 non classificati.

SPAGNOLO

SPAGNOLO		voto <5	voto <5	5 ≤ VOTO ≤ 6	5 ≤ VOTO ≤ 6	6 < VOTO ≤ 8	6 < VOTO ≤ 8	8 < VOTO ≤ 10	8 < VOTO ≤ 10	NC	NC
CLASSE	N.ALUNNI	N.ALUNNI	%	N.ALUNNI	%	N.ALUNNI	%	N.ALUNNI	%	N.ALUNNI	%
3M	18	7	38,89	5	27,78	4	22,22	1	5,56	1	5,56
3TA	19	4	21,05	9	47,37	6	31,58	0	0,00	0	0,00
3TB	12	3	25,00	8	66,67	1	8,33	0	0,00	0	0,00
TOT	49	14	28,57	22	44,90	11	22,45	1	2,04	1	2,04

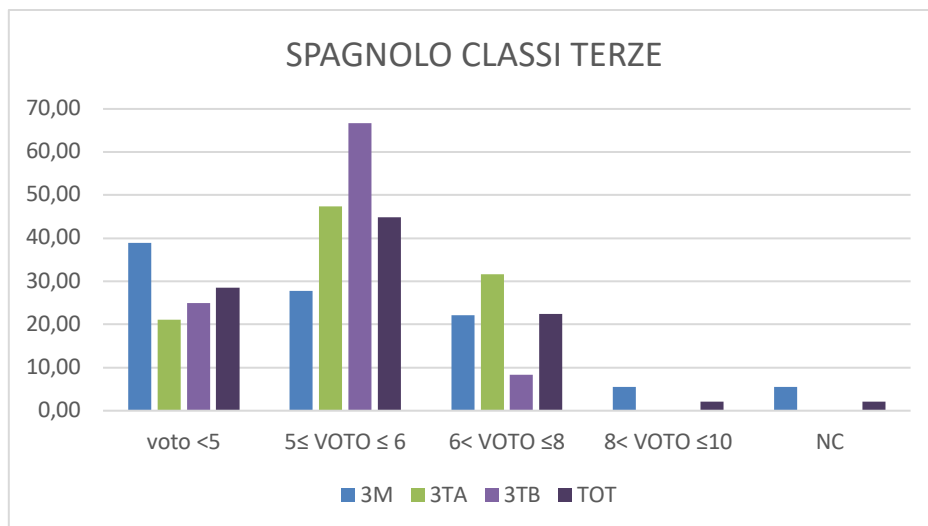

La 3M presenta una maggiore incidenza di valutazioni inferiori a 5. Si rileva 1 eccellenza in 3M. Nelle classi terze si registra 1 non classificato.

SPAGNOLO		voto <5	voto <5	5 ≤ VOTO ≤ 6	5 ≤ VOTO ≤ 6	6 < VOTO ≤ 8	6 < VOTO ≤ 8	8 < VOTO ≤ 10	8 < VOTO ≤ 10	NC	NC
CLASSE	N.ALUNNI	N.ALUNNI	%	N.ALUNNI	%	N.ALUNNI	%	N.ALUNNI	%	N.ALUNNI	%
4M	14	2	14,29	7	50,00	5	35,71	0	0,00	0	0,00
4TA	23	4	17,39	14	60,87	4	17,39	0	0,00	1	4,35
TOT	37	6	16,22	21	56,76	9	24,32	0	0,00	1	2,70

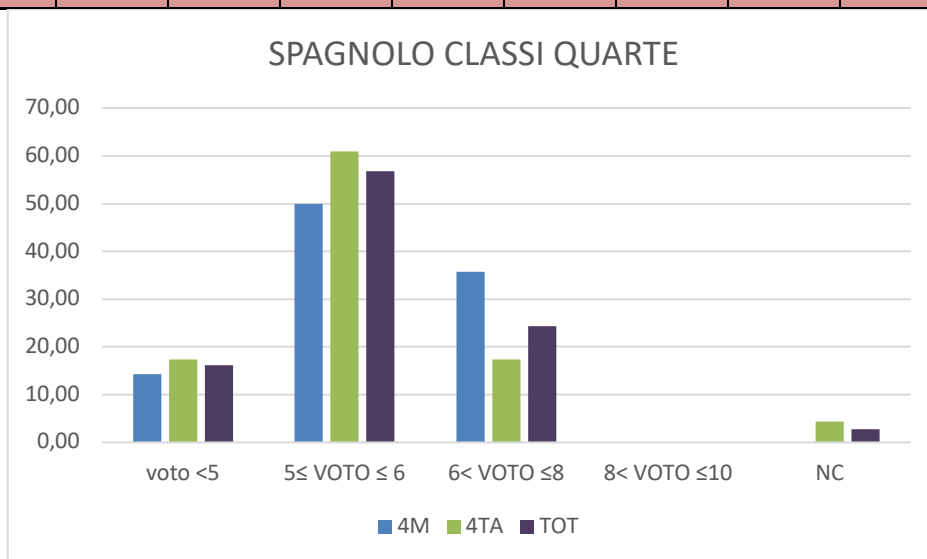

La 4TA presenta una maggiore incidenza di valutazioni inferiori a 5. Non si rilevano eccellenze. Nelle classi quarte si registra 1 non classificato.

SPAGNOLO		voto <5	voto <5	5 ≤ VOTO ≤ 6	5 ≤ VOTO ≤ 6	6 < VOTO ≤ 8	6 < VOTO ≤ 8	8 < VOTO ≤ 10	8 < VOTO ≤ 10	NC	NC
CLASSE	N.ALUNNI	N.ALUNNI	%	N.ALUNNI	%	N.ALUNNI	%	N.ALUNNI	%	N.ALUNNI	%
5M	11	0	0,00	2	18,18	6	54,55	2	18,18	1	9,09
5TA	14	6	42,86	7	50,00	1	7,14	0	0,00	0	0,00
TOT	25	6	24,00	9	36,00	7	28,00	2	8,00	1	4,00

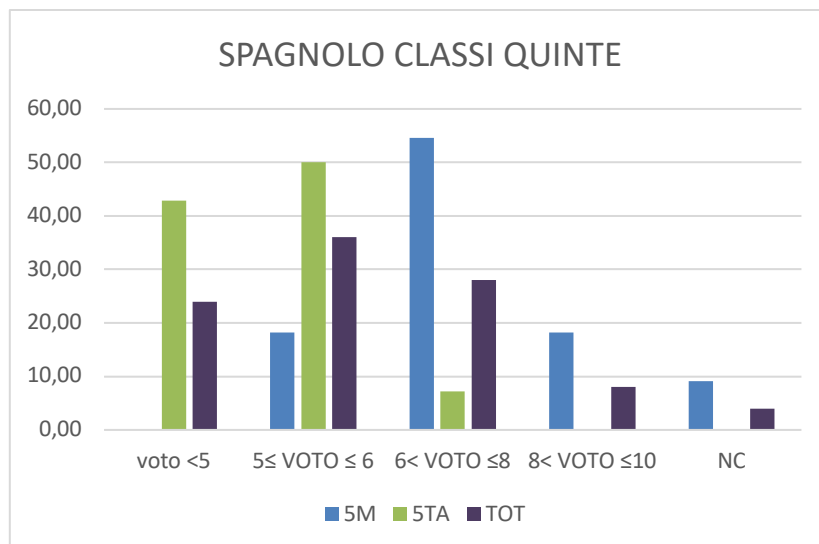

La 5TA presenta una maggiore incidenza di valutazioni inferiori a 5. Si rilevano 2 eccellenze in 5M. Nelle classi quinte si registra 1 non classificato.

TEDESCO

TEDESCO		voto <5	voto <5	5 ≤ VOTO ≤ 6	5 ≤ VOTO ≤ 6	6 < VOTO ≤ 8	6 < VOTO ≤ 8	8 < VOTO ≤ 10	8 < VOTO ≤ 10	NC	NC
CLASSE	N.ALUNNI	N.ALUNNI	%	N.ALUNNI	%	N.ALUNNI	%	N.ALUNNI	%	N.ALUNNI	%
4TB	15	0	0,00	9	60,00	5	33,33	1	6,67	0	0,00
TOT	15	0	0,00	9	60,00	5	33,33	1	6,67	0	0,00

TEDESCO		voto <5	voto <5	5 ≤ VOTO ≤ 6	5 ≤ VOTO ≤ 6	6 < VOTO ≤ 8	6 < VOTO ≤ 8	8 < VOTO ≤ 10	8 < VOTO ≤ 10	NC	NC
CLASSE	N.ALUNNI	N.ALUNNI	%	N.ALUNNI	%	N.ALUNNI	%	N.ALUNNI	%	N.ALUNNI	%
5TB	10	1	10,00	4	40,00	4	40,00	0	0,00	1	10,00
TOT	10	1	10,00	4	40,00	4	40,00	0	0,00	1	10,00

SC. NATURALI

SC NATURA		voto <5	voto <5	5 ≤ VOTO ≤ 6	5 ≤ VOTO ≤ 6	6 < VOTO ≤ 8	6 < VOTO ≤ 8	8 < VOTO ≤ 10	8 < VOTO ≤ 10	NC	NC
CLASSE	N.ALUNNI	N.ALUNNI	%	N.ALUNNI	%	N.ALUNNI	%	N.ALUNNI	%	N.ALUNNI	%
3M	18	4	22,22	5	27,78	6	33,33	2	11,11	1	5,56
TOT	18	4	22,22	5	27,78	6	33,33	2	11,11	1	5,56

SC NATURA		voto <5	voto <5	5 ≤ VOTO ≤ 6	5 ≤ VOTO ≤ 6	6 < VOTO ≤ 8	6 < VOTO ≤ 8	8 < VOTO ≤ 10	8 < VOTO ≤ 10	NC	NC
CLASSE	N.ALUNNI	N.ALUNNI	%	N.ALUNNI	%	N.ALUNNI	%	N.ALUNNI	%	N.ALUNNI	%
4M	14	1	7,14	4	28,57	9	64,29	0	0,00	0	0,00

TOT	14	1	7,14	4	28,57	9	64,29	0	0,00	0	0,00
-----	----	---	------	---	-------	---	-------	---	------	---	------

SC NATURA		voto <5	voto <5	5 ≤ VOTO ≤ 6	5 ≤ VOTO ≤ 6	6 < VOTO ≤ 8	6 < VOTO ≤ 8	8 < VOTO ≤ 10	8 < VOTO ≤ 10	NC	NC
CLASSE	N.ALUNNI	N.ALUNNI	%	N.ALUNNI	%	N.ALUNNI	%	N.ALUNNI	%	N.ALUNNI	%
5M	11	0	0,00	0	0,00	9	81,82	0	0,00	2	18,18
TOT	11	0	0,00	0	0,00	9	81,82	0	0,00	2	18,18

SC. UMANE

SC.UMANE		voto <5	voto <5	5 ≤ VOTO ≤ 6	5 ≤ VOTO ≤ 6	6 < VOTO ≤ 8	6 < VOTO ≤ 8	8 < VOTO ≤ 10	8 < VOTO ≤ 10	NC	NC
CLASSE	N.ALUNNI	N.ALUNNI	%	N.ALUNNI	%	N.ALUNNI	%	N.ALUNNI	%	N.ALUNNI	%
3O	15	5	33,33	2	13,33	5	33,33	3	20,00	0	0,00
3Q	18	4	22,22	10	55,56	2	11,11	0	0,00	2	11,11
TOT	33	9	27,27	12	36,36	7	21,21	3	9,09	2	6,06

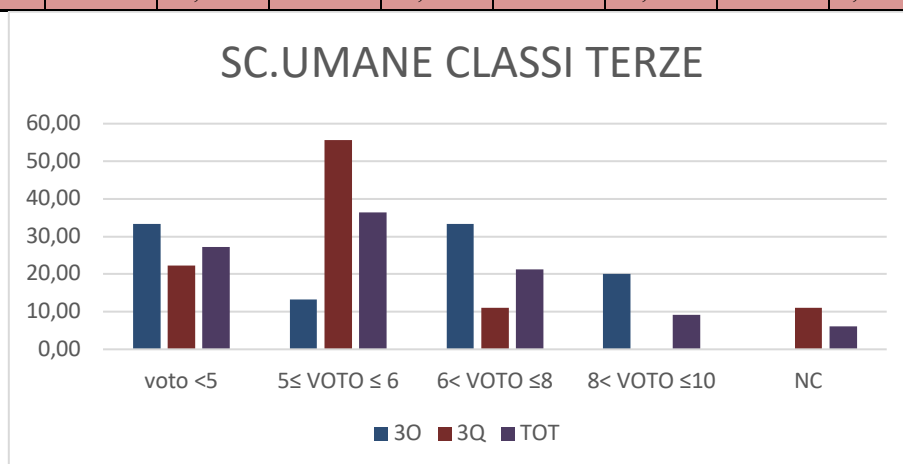

La 3O presenta una maggiore incidenza di valutazioni inferiori a 5. Si rilevano 3 eccellenze in 3O. Nelle classi terze si registrano 2 non classificati.

SC.UMANE		voto <5	voto <5	5 ≤ VOTO ≤ 6	5 ≤ VOTO ≤ 6	6 < VOTO ≤ 8	6 < VOTO ≤ 8	8 < VOTO ≤ 10	8 < VOTO ≤ 10	NC	NC
CLASSE	N.ALUNNI	N.ALUNNI	%	N.ALUNNI	%	N.ALUNNI	%	N.ALUNNI	%	N.ALUNNI	%
4O	12	3	25,00	6	50,00	3	25,00	0	0,00	0	0,00
4Q	14	2	14,29	6	42,86	6	42,86	0	0,00	0	0,00
TOT	26	5	19,23	12	46,15	9	34,62	0	0,00	0	0,00

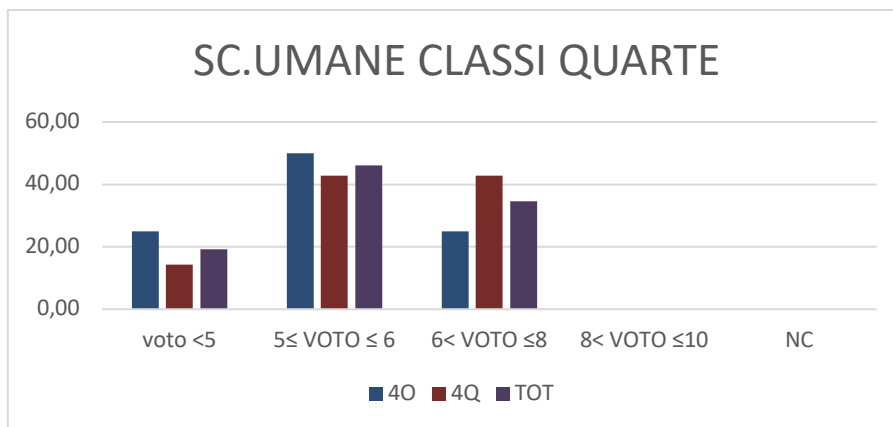

La 40 presenta una maggiore incidenza di valutazioni inferiori a 5. Non si rilevano eccellenze. Nelle classi quarte non si registrano non classificato.

SC.UMANE		voto <5	voto <5	5 ≤ VOTO ≤ 6	5 ≤ VOTO ≤ 6	6 < VOTO ≤ 8	6 < VOTO ≤ 8	8 < VOTO ≤ 10	8 < VOTO ≤ 10	NC	NC
CLASSE	N.ALUNNI	N.ALUNNI	%	N.ALUNNI	%	N.ALUNNI	%	N.ALUNNI	%	N.ALUNNI	%
5Q	14	3	21,43	5	35,71	6	42,86	0	0,00	0	0,00
TOT	14	3	21,43	5	35,71	6	42,86	0	0,00	0	0,00

INFORMATICA

INFORMATICA		voto <5	voto <5	5 ≤ VOTO ≤ 6	5 ≤ VOTO ≤ 6	6 < VOTO ≤ 8	6 < VOTO ≤ 8	8 < VOTO ≤ 10	8 < VOTO ≤ 10	NC	NC
CLASSE	N.ALUNNI	N.ALUNNI	%	N.ALUNNI	%	N.ALUNNI	%	N.ALUNNI	%	N.ALUNNI	%
3S	18	3	16,67	9	50,00	6	33,33	0	0,00	0	0,00
TOT	18	3	16,67	9	50,00	6	33,33	0	0,00	0	0,00

DIRITTO

D.GIUR.		voto <5	voto <5	5 ≤ VOTO ≤ 6	5 ≤ VOTO ≤ 6	6 < VOTO ≤ 8	6 < VOTO ≤ 8	8 < VOTO ≤ 10	8 < VOTO ≤ 10	NC	NC
CLASSE	N.ALUNNI	N.ALUNNI	%	N.ALUNNI	%	N.ALUNNI	%	N.ALUNNI	%	N.ALUNNI	%
3O	15	4	26,67	2	13,33	7	46,67	2	13,33	0	0,00
3Q	18	2	11,11	6	33,33	8	44,44	0	0,00	2	11,11
TOT	33	6	18,18	8	24,24	15	45,45	2	6,06	2	6,06

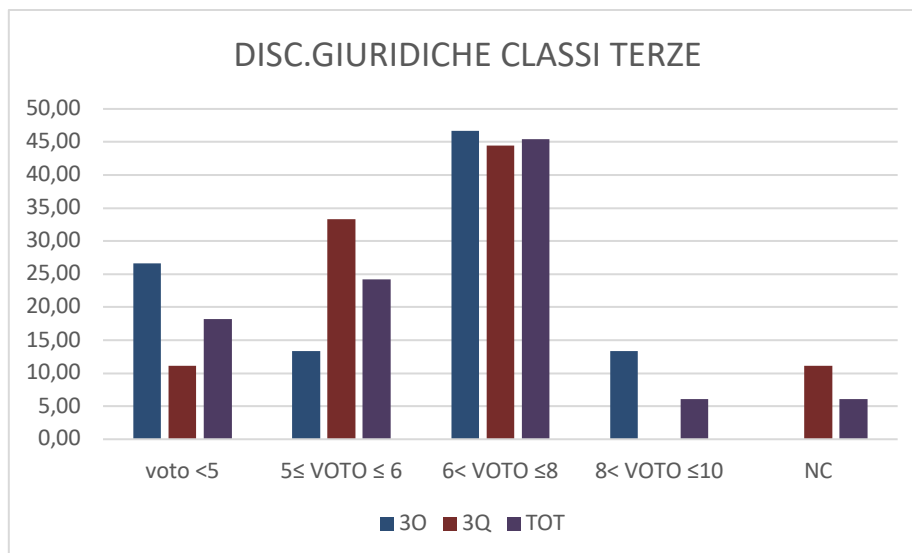

La 30 presenta una maggiore incidenza di valutazioni inferiori a 5. Si rilevano 2 eccellenze in 30. Nelle classi terze si registrano 2 non classificati.

D.GIUR.		voto <5	voto <5	5 ≤ VOTO ≤ 6	5 ≤ VOTO ≤ 6	6 < VOTO ≤ 8	6 < VOTO ≤ 8	8 < VOTO ≤ 10	8 < VOTO ≤ 10	NC	NC
CLASSE	N.ALUNNI	N.ALUNNI	%	N.ALUNNI	%	N.ALUNNI	%	N.ALUNNI	%	N.ALUNNI	%
4O	12	2	16,67	5	41,67	5	41,67	0	0,00	0	0,00
4Q	14	2	14,29	8	57,14	2	14,29	2	14,29	0	0,00
TOT	26	4	15,38	13	50,00	7	26,92	2	7,69	0	0,00

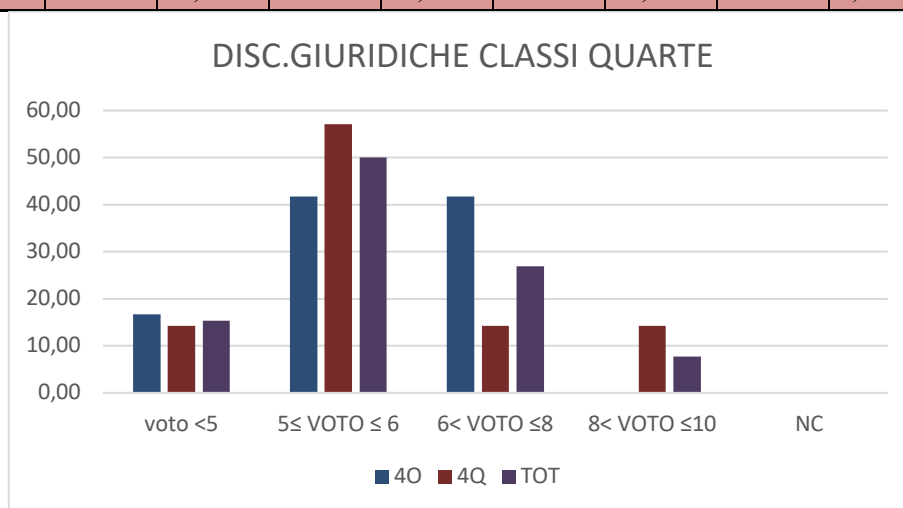

La 4O presenta una maggiore incidenza di valutazioni inferiori a 5. Si rilevano 2 eccellenze in 4Q. Nelle classi quarte non si registrano non classificati.

D.GIUR.		voto <5	voto <5	5 ≤ VOTO ≤ 6	5 ≤ VOTO ≤ 6	6 < VOTO ≤ 8	6 < VOTO ≤ 8	8 < VOTO ≤ 10	8 < VOTO ≤ 10	NC	NC
CLASSE	N.ALUNNI	N.ALUNNI	%	N.ALUNNI	%	N.ALUNNI	%	N.ALUNNI	%	N.ALUNNI	%
5Q	14	0	0,00	6	42,86	5	35,71	3	21,43	0	0,00

TOT	14	0	0,00	6	42,86	5	35,71	3	21,43	0	0,00
-----	----	---	------	---	-------	---	-------	---	-------	---	------

TABELLA RIEPILOGATIVA

ITALIANO		voto <5	voto <5	5 ≤ VOTO ≤ 6	5 ≤ VOTO ≤ 6	6 < VOTO ≤ 8	6 < VOTO ≤ 8	8 < VOTO ≤ 10	8 < VOTO ≤ 10	NC	NC
CLASSI	N.ALUNNI	N.ALUNNI	%	N.ALUNNI	%	N.ALUNNI	%	N.ALUNNI	%	N.ALUNNI	%
I	82	22	26,83	32	39,02	21	25,61	2	2,44	5	6,10
II	149	18	12,08	62	41,61	47	31,54	3	2,01	19	12,75
III	125	20	16,00	49	39,20	49	39,20	0	0,00	7	5,60
IV	113	17	15,04	51	45,13	42	37,17	0	0,00	3	2,65
V	82	13	15,85	21	25,61	41	50,00	4	4,88	3	3,66
TOT	551	90	16,33	215	39,02	200	36,30	9	1,63	37	6,72
MATEMATICA		voto <5	voto <5	5 ≤ VOTO ≤ 6	5 ≤ VOTO ≤ 6	6 < VOTO ≤ 8	6 < VOTO ≤ 8	8 < VOTO ≤ 10	8 < VOTO ≤ 10	NC	NC
CLASSI	N.ALUNNI	N.ALUNNI	%	N.ALUNNI	%	N.ALUNNI	%	N.ALUNNI	%	N.ALUNNI	%
I	82	26	31,71	29	35,37	21	25,61	1	1,22	5	6,10
II	149	43	28,86	47	31,54	35	23,49	5	3,36	19	12,75
III	125	29	23,20	36	28,80	47	37,60	5	4,00	8	6,40
IV	113	31	27,43	41	36,28	35	30,97	3	2,65	3	2,65
V	82	31	37,80	20	24,39	26	31,71	2	2,44	3	3,66
TOT	551	160	29,04	173	31,40	164	29,76	16	2,90	38	6,90
INGLESE		voto <5	voto <5	5 ≤ VOTO ≤ 6	5 ≤ VOTO ≤ 6	6 < VOTO ≤ 8	6 < VOTO ≤ 8	8 < VOTO ≤ 10	8 < VOTO ≤ 10	NC	NC
CLASSE	N.ALUNNI	N.ALUNNI	%	N.ALUNNI	%	N.ALUNNI	%	N.ALUNNI	%	N.ALUNNI	%
I	82	25	30,49	26	31,71	17	20,73	8	9,76	6	7,32
II	149	39	26,17	27	18,12	55	36,91	9	6,04	19	12,75
III	125	32	25,60	38	30,40	38	30,40	9	7,20	8	6,40
IV	113	25	22,12	30	26,55	50	44,25	5	4,42	3	2,65
V	82	12	14,63	24	29,27	38	46,34	4	4,88	4	4,88
TOT	551	133	24,14	145	26,32	198	35,93	35	6,35	40	7,26
D. EC.AZ.		voto <5	voto <5	5 ≤ VOTO ≤ 6	5 ≤ VOTO ≤ 6	6 < VOTO ≤ 8	6 < VOTO ≤ 8	8 < VOTO ≤ 10	8 < VOTO ≤ 10	NC	NC
CLASSE	N.ALUNNI	N.ALUNNI	%	N.ALUNNI	%	N.ALUNNI	%	N.ALUNNI	%	N.ALUNNI	%
III	74	19	25,68	34	45,95	16	21,62	0	0,00	5	6,76
IV	73	7	9,59	23	31,51	39	53,42	2	2,74	2	2,74
V	57	12	21,05	16	28,07	27	47,37	0	0,00	2	3,51
TOT	204	38	18,63	73	35,78	82	40,20	2	0,98	9	4,41
FRANCESE		voto <5	voto <5	5 ≤ VOTO ≤ 6	5 ≤ VOTO ≤ 6	6 < VOTO ≤ 8	6 < VOTO ≤ 8	8 < VOTO ≤ 10	8 < VOTO ≤ 10	NC	NC
CLASSE	N.ALUNNI	N.ALUNNI	%	N.ALUNNI	%	N.ALUNNI	%	N.ALUNNI	%	N.ALUNNI	%
III	49	7	14,29	22	44,90	16	32,65	1	2,04	3	6,12
IV	52	8	15,38	27	51,92	15	28,85	1	1,92	1	1,92
V	35	4	11,43	14	40,00	14	40,00	1	2,86	2	5,71
TOT	136	19	13,97	63	46,32	45	33,09	3	2,21	6	4,41

SPAGNOLO		voto <5	voto <5	5 ≤ VOTO ≤ 6	5 ≤ VOTO ≤ 6	6 < VOTO ≤ 8	6 < VOTO ≤ 8	8 < VOTO ≤ 10	8 < VOTO ≤ 10	NC	NC
CLASSE	N.ALUNNI	N.ALUNNI	%	N.ALUNNI	%	N.ALUNNI	%	N.ALUNNI	%	N.ALUNNI	%
III	49	14	28,57	22	44,90	11	22,45	1	2,04	1	2,04
IV	37	6	16,22	21	56,76	9	24,32	0	0,00	1	2,70
V	25	6	24,00	9	36,00	7	28,00	2	8,00	1	4,00
TOT	111	26	23,42	52	46,85	27	24,32	3	2,70	3	2,70
TEDESCO		voto <5	voto <5	5 ≤ VOTO ≤ 6	5 ≤ VOTO ≤ 6	6 < VOTO ≤ 8	6 < VOTO ≤ 8	8 < VOTO ≤ 10	8 < VOTO ≤ 10	NC	NC
CLASSE	N.ALUNNI	N.ALUNNI	%	N.ALUNNI	%	N.ALUNNI	%	N.ALUNNI	%	N.ALUNNI	%
IV	15	0	0,00	9	60,00	5	33,33	1	6,67	0	0,00
V	10	1	10,00	4	40,00	4	40,00	0	0,00	1	10,00
TOT	25	1	4,00	13	52,00	9	36,00	1	4,00	1	4,00
SC NATURA		voto <5	voto <5	5 ≤ VOTO ≤ 6	5 ≤ VOTO ≤ 6	6 < VOTO ≤ 8	6 < VOTO ≤ 8	8 < VOTO ≤ 10	8 < VOTO ≤ 10	NC	NC
CLASSE	N.ALUNNI	N.ALUNNI	%	N.ALUNNI	%	N.ALUNNI	%	N.ALUNNI	%	N.ALUNNI	%
III	18	4	22,22	5	27,78	6	33,33	2	11,11	1	5,56
IV	14	1	7,14	4	28,57	9	64,29	0	0,00	0	0,00
V	11	0	0,00	0	0,00	9	81,82	0	0,00	2	18,18
TOT	43	5	11,63	9	20,93	24	55,81	2	4,65	3	6,98
SC.UMANE		voto <5	voto <5	5 ≤ VOTO ≤ 6	5 ≤ VOTO ≤ 6	6 < VOTO ≤ 8	6 < VOTO ≤ 8	8 < VOTO ≤ 10	8 < VOTO ≤ 10	NC	NC
CLASSE	N.ALUNNI	N.ALUNNI	%	N.ALUNNI	%	N.ALUNNI	%	N.ALUNNI	%	N.ALUNNI	%
III	33	9	27,27	12	36,36	7	21,21	3	9,09	2	6,06
IV	26	5	19,23	12	46,15	9	34,62	0	0,00	0	0,00
V	14	3	21,43	5	35,71	6	42,86	0	0,00	0	0,00
TOT	73	17	23,29	29	39,73	22	30,14	3	4,11	2	2,74
INFORMATICA		voto <5	voto <5	5 ≤ VOTO ≤ 6	5 ≤ VOTO ≤ 6	6 < VOTO ≤ 8	6 < VOTO ≤ 8	8 < VOTO ≤ 10	8 < VOTO ≤ 10	NC	NC
CLASSE	N.ALUNNI	N.ALUNNI	%	N.ALUNNI	%	N.ALUNNI	%	N.ALUNNI	%	N.ALUNNI	%
III	18	3	16,67	9	50,00	6	33,33	0	0,00	0	0,00
TOT	18	3	16,67	9	50,00	6	33,33	0	0,00	0	0,00
D.GIUR.		voto <5	voto <5	5 ≤ VOTO ≤ 6	5 ≤ VOTO ≤ 6	6 < VOTO ≤ 8	6 < VOTO ≤ 8	8 < VOTO ≤ 10	8 < VOTO ≤ 10	NC	NC
CLASSE	N.ALUNNI	N.ALUNNI	%	N.ALUNNI	%	N.ALUNNI	%	N.ALUNNI	%	N.ALUNNI	%
III	33	6	18,18	8	24,24	15	45,45	2	6,06	2	6,06
IV	26	4	15,38	13	50,00	7	26,92	2	7,69	0	0,00
V	14	0	0,00	6	42,86	5	35,71	3	21,43	0	0,00
TOT	73	10	13,70	27	36,99	27	36,99	7	9,59	2	2,74